

54

FAKTÚRA - daňový doklad

číslo 2911255002

Riadna fakturácia

SLOVAKIA ENERGY s.r.o.
 Plynárenská 7A, 821 09 Bratislava
 Zákaznícka linka: 02 59 20 90 00
 e-mail: kontakt@slovakiaenergy.sk, url: www.slovakiaenergy.sk
 Bankové spojenie: 2627178899/1100, Tatra banka, a.s.
 SK52 1100 0000 0026 2717 8899, SWIFT/BIC: TATRSKBX
 IČ: 36807702, IČ DPH: SK2022427077, DIC: 2022427077
 Zapísaná v Obch. registri Okr. súdu: Bratislava I, oddiel Sro, vložka
 c. 47040/B

Odberateľ

Základná škola Ul. rozmarínova
 Rozmarínova 1
 945 01 Komárno 1
 IČO: 37861131

ADRESÁT

Základná škola Ul. rozmarínova
 Rozmarínova 1
 945 01 Komárno 1

Vaše zákaznícke číslo 7200044291
 Užívateľ. meno (zákaznícky portál) dasa.szitasova

Zúčtovacie obdobie 01.11.2019 - 30.11.2019
 Variabilný symbol 2911255002
 Dátum uskutočnenia zdaniteľného plnenia 05.12.2019
 Dátum vystavenia 05.12.2019
 Dátum splatnosti 19.12.2019
 Spôsob úhrady Prevodný príkaz

CELKOM NEDOPLATOK (€) 2 351,59

Finančná rekapitulácia (celkom za zúčtovacie obdobie)	Celkom s DPH (€)
Vyúčtovanie spotreby elektriny za obdobie 01.11.2019 - 30.11.2019	3 174,59
Zaplatené - predpísaná dohoda o platbách za vyúčtovacie obdobie (01.11.2019 - 30.11.2019)	-823,00
Nedoplatok	2 351,59

Účtovná rekapitulácia na druhej strane

NEDOPLATOK**2 351,59 €**

- Nedoplatok z vyúčtovania vo výške 2 351,59 € uhradíte, prosím, na náš bankový účet IBAN SK52 1100 0000 0026 2717 8899 najneskôr do dátumu splatnosti 19. 12. 2019.
- Ako variabilný symbol uveďte 2911255002. Dátum splatnosti 19. 12. 2019 je termín pripísania platby na náš účet, preto odporúčame zadať platbu s dostatočným predstihom.

Základná finančná kontrola vykonaná
 v zmysle zákona NR SR č. 357/2015 Z. z.

Finančná operácia spĺňa - ~~nesplňa~~ podmienky hospodárnosti, efektívnosti, účinnosti a účelnosti.
 Finančná operácia alebo jej časť je - ~~nie je~~ v súlade s rozpočtom - osobitným predpisom - zmluvou - rozhodnutím - vnútorným predpisom - zákonom o verejnom obstarávaní - inými podmienkami poskytnutia verejných financií.
 Finančnú operáciu alebo jej časť je - ~~nie je~~ možné vykonať, v nej pokračovať alebo vymáhať poskytnuté plnenie, ak sa finančná operácia alebo jej časť už vykonala.

Meno a priezvisko zamestnanca:
 Anna Máľová
 Dátum, podpis

Meno a priezvisko vedúceho zamestnanca:
 Mgr. Helena Veselovská
 Dátum, podpis

19.12.19

Účtovná rekapitulácia

Účtovná rekapitulácia slúži plátcovi DPH pre jeho uplatnenie. Nie je určená pre zákazníkov zo segmentu domácnosť.

Predpísané dohody o platbách (prehľad platieb) - č. 259092332						
Obdobie	Dátum splatnosti	Sadzba DPH (%)	Základ dane (€)	DPH (€)	Celkom s DPH (€)	Uhradené (€)
1.11.2019 - 30.11.2019	15.11.2019	20	685,83	137,17	823,00	823,00
Spolu	-	-	685,83	137,17	823,00	-
Skutočne zaplatené k 30.11.2019	-	-	-	-	-	823,00
Rozdiel „Predpísané – uhradené“	-	-	-	-	0,00	-

Účtovná rekapitulácia (celkom za zúčtovacie obdobie)	Sadzba DPH (%)	Celkom bez DPH (€)	DPH (€)	Celkom s DPH (€)
Vyúčtovanie spotreby elektriny za obdobie 01.11.2019 - 30.11.2019	20	2 645,49	529,10	3 174,59
Predpísané - dohoda o platbách za vyúčtovacie obdobie	20	-685,83	-137,17	-823,00
Rozdiel ku zdaneniu	20	1 959,66	391,93	2 351,59
Rozdiel z vyúčtovania				2 351,59

ČÍSLO ODBERNÉHO MIESTA

EIC OPM

24ZZS6025317000W-3106025317

ADRESA ODBERNÉHO MIESTA

Komárno, Rozmarínová 2, Komárno, Nitriansky kraj,
Slovensko

Ak nie je uvedené inak, sú všetky ceny bez DPH.

862912

Detailné vyúčtovanie

Vyúčtovanie elektriny za obdobie 1. 11. 2019 - 30. 11. 2019, celková spotreba 9,1860 MWh

Číslo meradla	Spôsob odpočtu	Obdobie		Počiatkový stav meradla	Koncový stav meradla	Náso- biteľ	Dopočet
		Od	Do	VT	VT		
3512886	odpočtom	01.11.2019	30.11.2019	315027	318089	3	
Typ merania		A Istič				3x100	
Namerané 1/4 hodinové maximum		112,26 kW		Čas 1/4 hodiny s maximálnym príkonom		13. 11. 2019 8:45:00	
Tg fi		0,1760	Tg fi čítateľ	1,6140	Tg fi menovateľ	9,1860	
Distribučná sadzba		C2-X3 ZSE-D 1T s profilom		Produkt ZSE Business Štandard 24 Plus V - ŠTANDARD			

Položka	Množstvo	Jednotka	Za jednotku (€) bez DPH	Celkom (€) bez DPH
Zložka tarify za výkon (Cena za istič)	1,00000	mesiac	66,06000	66,06
Distribúcia elektriny, prekročenie rezervovanej kapacity	42,26000	kW	33,19390	1 402,77
Distribúcia elektriny, tarifa za distribúciu elektriny bez strát vrátane prenosu elektriny VT	9,18600	MWh	24,07500	221,15
Distribúcia elektriny, tarifa za straty v NN	9,18600	MWh	6,87300	63,14
Dodávka jalovej elektriny do distribučnej sústavy	63,00000	kVArh	0,01660	1,05
Odvod do Národného jadrového fondu	9,18600	MWh	3,27000	30,04
Prevádzkovanie systému	9,18600	MWh	25,98800	238,73
Systémové služby	9,18600	MWh	5,94340	54,60
Silová elektrina, pevná cena za mesiac	1,00000	mesiac	2,00000	2,00
Daň z elektriny	9,18600	MWh	1,32000	12,13
Silová elektrina, spotreba VT	9,18600	MWh	60,29000	553,82
Celkom bez DPH				2 645,49

Zaplatené - dohoda o platbách - (k dátumu vyúčtovania 30. 11. 2019 0:00:00)

VS platby	Dátum prijatia platby	Dátum zaúčtovania platby	Celkom s DPH (€)
7200044291	13.11.2019		823,00
Celkom			823,00

Graf spotreby za obdobie

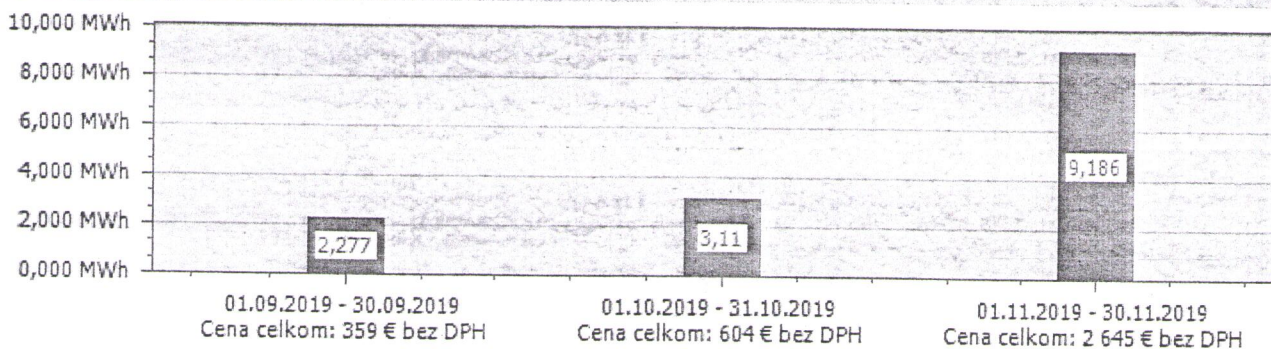

Informácie o celkovej zmesi palív dodávateľa za rok 2017 podľa §34, odsek. 2. písmene c) Zákona č. 251/2012 Z. z. o energetike a o zmene niektorých zákonov.

Elektrina dodávaná spoločnosťou SLOVAKIA ENERGY s.r.o. je zložená z elektriny nadobudnutej od nezávislých výrobcov elektriny, z elektriny nakúpenej od nezávislých obchodníkov s elektrinou a z elektriny nakúpenej na európskych energetických burzách. Pôvod elektriny dodávanej v roku 2017: Jadrové palivo 54,0%, Hydroelektrárne 16,7%, Uhlie 10,3%, Obnoviteľné zdroje 8,7 %, Zemný plyn 6,8%, Ostatné zdroje 3,5 %. Podrobné informácie o produkcii emisií znečisťujúcich látok zo zdrojov na výrobu elektriny na území Slovenskej republiky sú evidované a vyhodnocované Slovenským hydrometeorologickým ústavom. Súhrnné informácie o znečistení sú k dispozícii na webových stránkach SHMÚ (www.shmu.sk).

Vyhodnotenie štandardov kvality spoločnosti SLOVAKIA ENERGY, s.r.o. je zverejnené na <https://www.slovakiaenergy.sk>.